

TOPOTEST JAKEC² 2012 - C

ŠT. EKIPE: _____

IME : _____

ŠTEVILO TOČK: ____ / 25

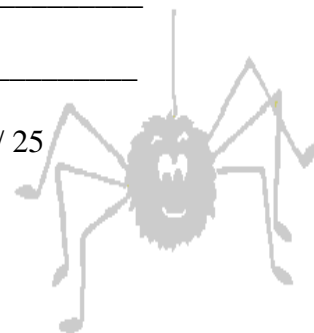

1. Za koliko stopinj se sonce navidezno premakne v eni uri?

2. Kaj je kartografski sever? Obkroži črko pred pravilnim odgovorom.

- A. smer proti severnemu geografskemu tečaju
- B. smer proti magnetnemu severnemu tečaju
- C. smer kamor kažejo navpične črte pravokotne koordinatne mreže na topografski karti

3. Katera razdalja je najmanjša? Obkroži črko pred pravilnim odgovorom.

A: 2,7 cm na karti z M 1:25 000; B: 0,8 cm na karti z M 1:100 000; C: 6,5 cm na karti z M 1:10 000

4. Nariši topografske znake:

brezno	pešpot	mlin	stan	drevored

5. Poimenuj topografske znake: