

## VRISOVANJE JAKEC 2012 – IV

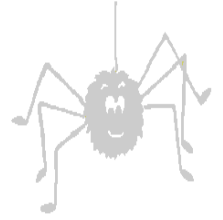

EKIPA: \_\_\_\_\_

ŠTEVILO TOČK: \_\_\_\_ / 80

**KT1** : S KT1 se vidi kapelo v Straži (36, 37) pod kotom  $265^\circ$  in trigonometrično točko 367 (38, 38) pod kotom  $34,5^\circ$ .

**KT2** : KT2 je od ekvatorja oddaljena 5137 km in 275 m, ter pod njo teče Čadramski potok (36, 37).

**KT3** : KT3 leži točno na polovici zračne poti med verskim znamenjem (34, 37) in mlinom (35,38), ter je bliže severu.

**KT4** : Točka KT4 leži pod daljnovodom in je točno od sredine osnovne šole v Oplotnici (34, 38) oddaljena severno za 1425 m.

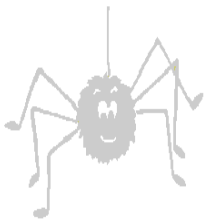

## VRISOVANJE JAKEC 2012 – IV



EKIPA: \_\_\_\_\_

ŠTEVILO TOČK: \_\_\_\_ / 80

**KT1** : S KT1 se vidi kapelo v Straži (36, 37) pod kotom  $265^\circ$  in trigonometrično točko 367 (38, 38) pod kotom  $34,5^\circ$ .

**KT2** : KT2 je od ekvatorja oddaljena 5137 km in 275 m, ter pod njo teče Čadramski potok (36, 37).

**KT3** : KT3 leži točno na polovici zračne poti med verskim znamenjem (34, 37) in mlinom (35,38), ter je bliže severu.

**KT4** : Točka KT4 leži pod daljnovodom in je točno od sredine osnovne šole v Oplotnici (34, 38) oddaljena severno za 1425 m.