

# TOPOTEST JAKEC 2012 - B

ŠT. EKIPE: \_\_\_\_\_

IME : \_\_\_\_\_

ŠTEVILO TOČK: \_\_\_\_ / 25

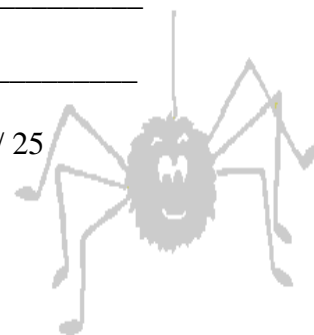

1. Kaj je azimut?

2. Kaj je geografska karta?

Geografska karta ali \_\_\_\_\_ je \_\_\_\_\_ prikaz \_\_\_\_\_ površja, ki nam služi kot pripomoček pri \_\_\_\_\_, seveda mora biti orientirana, torej se zgornji rob karte ujema s \_\_\_\_\_ v naravi.

3. Katera razdalja je največja? Pravilen odgovor obkroži.

A: 2,7 cm na karti z M 1:25 000; B: 0,8 cm na karti z M 1:100 000; C: 6,5 cm na karti z M 1:10 000

4. Nariši topografske znake:

gramoznica	samostan	reka z otokom	drevored	trigonometrična točka
------------	----------	---------------	----------	-----------------------

5. Poimenuj topografske znake:



(z)

\_\_\_\_\_

\_\_\_\_\_

\_\_\_\_\_

\_\_\_\_\_

\_\_\_\_\_

# TOPOTEST JAKEC 2012 - B

ŠT. EKIPE: \_\_\_\_\_

IME : \_\_\_\_\_

ŠTEVILO TOČK: \_\_\_\_ / 25

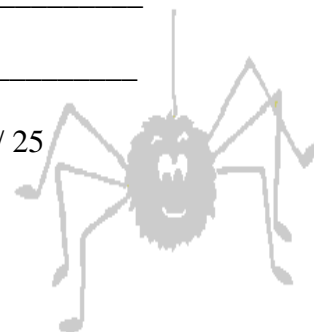

1. Kaj je azimut?

2. Kaj je geografska karta?

Geografska karta ali \_\_\_\_\_ je \_\_\_\_\_ prikaz \_\_\_\_\_ površja, ki nam služi kot pripomoček pri \_\_\_\_\_, seveda mora biti orientirana, torej se zgornji rob karte ujema s \_\_\_\_\_ v naravi.

3. Katera razdalja je največja? Pravilen odgovor obkroži.

A: 2,7 cm na karti z M 1:25 000; B: 0,8 cm na karti z M 1:100 000; C: 6,5 cm na karti z M 1:10 000

4. Nariši topografske znake:

gramoznica	samostan	reka z otokom	drevored	trigonometrična točka
------------	----------	---------------	----------	-----------------------

5. Poimenuj topografske znake:



(z)

\_\_\_\_\_

\_\_\_\_\_

\_\_\_\_\_

\_\_\_\_\_

\_\_\_\_\_